

# FICHA DO IMÓVEL

€ 47 900,00

TERRENO URBANO

VENDA

NÃO APLICÁVEL

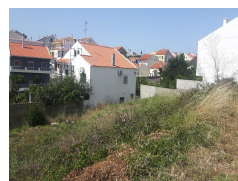
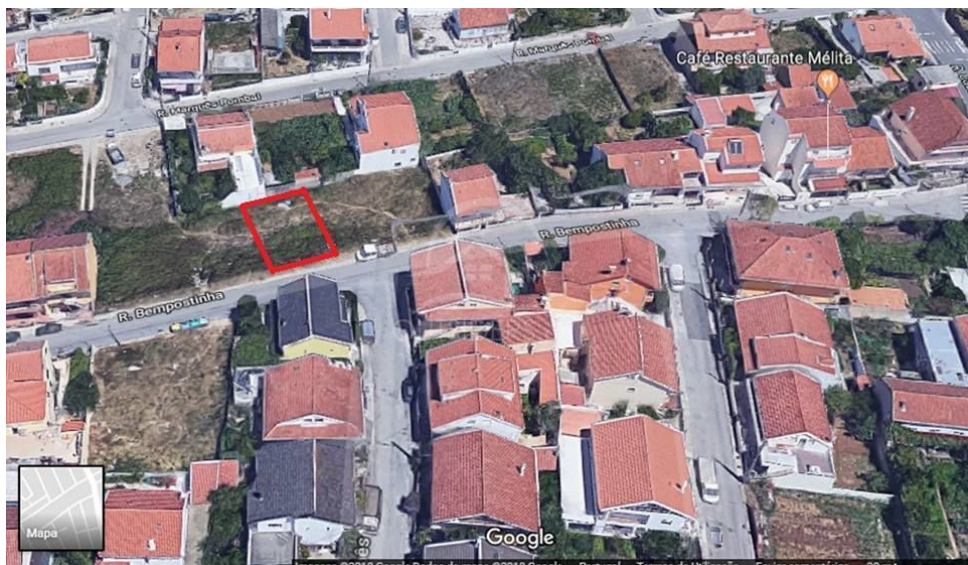

UF DE RAMADA E CANEÇAS - ODIVELAS | LISBOA

200.00m²



## Descrição

Lote de terreno em zona de moradias (Casal Novo), com 300 m2 de área total, para construção de moradia com área de implantação de 100 m2 com área bruta de construção a poder chegar aos 200 m2.

O desnível do terreno para o nível da cota soleira facilita implementação de projecto de moradia com cave.

Potencial para projecto de construção de duas moradias, dado que o proprietário vende outro terreno encostado com as mesmas medidas acima descritas.

Construa a sua casa de Sonho!!!