

FICHA DO IMÓVEL

€ 280 000,00

APARTAMENTO

VENDA

USADO

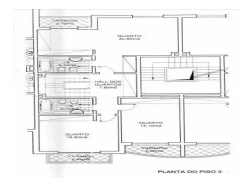
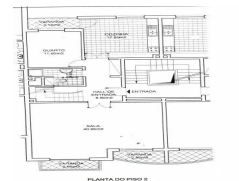

MALVEIRA - MAFRA | LISBOA

4 3 0 180.00m²

Descrição

OFERTA DO VALOR DE ESCRITURA DO IMÓVEL

Apartamento T4 Duplex na Malveira, Mafra.

Situado em zona muito calma, com vista para o campo, servido por todo o tipo de comércio, escolas e áreas de lazer, encontra-se junto da saída da A8 e encontra-se às portas de Lisboa.

1º piso :

Sala ampla com 40 m2, com chão em pedra e acesso a duas varandas com bastante luminosidade;

Cozinha com 18 m2, completamente equipada, com móveis modernos, balcão em granito e acesso a varanda;

Quarto com 12 m2 e acesso a varanda;

Hall com 9 m2 e um grande roupeiro;

Casa de banho com 4 m2, com base de duche e toalheiro eléctrico.

2º Piso

Suite com 36 m2, com dois roupeiros na área do closet e acesso a varanda. Casa de banho com banheira de hidromassagem;

Os quartos tem 17 m2 e 15 m2, ambos com varanda e roupeiro;

Todos os quartos têm o soalho em madeira, sendo o resto do apartamento em azulejo.

Janelas de vidros duplos com oscilo batentes.

Garagem com 60 m2.

Aproveite esta oportunidade e agende a sua visita.
