

FICHA DO IMÓVEL

€ 114 000,00

🏠 APARTAMENTO

☰ VENDA

⚡ RENOVADO

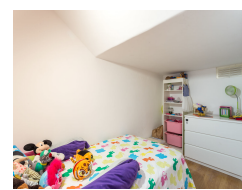

ODIVELAS - ODIVELAS | LISBOA

🛏 1 + 1 🛏 1 🚗 0 🏠 65.00m²



Descrição

Lançamos-lhe o desafio de visitar este apartamento no centro da Cidade de Odivelas, mesmo em frente à PSP.

É um facto que numa das frentes o apartamento é uma Cave, contudo, a outra frente está virada diretamente para um terraço de 50mts2, que dá acesso direto à sala e à cozinha e que permite que a excelente luminosidade dê um brilho especial a esta casa!

Ao todo são cerca de 60mts2 de área útil, divididos por 2 quartos, um com 10 mts2 e outro com 9mts2. Se acha que os quartos são pequenos, então nada melhor do que utilizar um para closet e outro para dormir! Mas se precisa mesmo de 2 quartos, o IKEA faz milagres e acredite que consegue ter espaço como nunca pensou!

Já Imaginou? Não? Então aproveite e Sonhe!

Mas se procura uma casa para investimento acredite, esta também pode ser essa oportunidade pois possui uma fantástica rentabilidade acima da casa dos 7%!

É que, para além da qualidade inigualável da casa, este apartamento T1+1 fica ainda próximo de transportes públicos (metro 5 minutos a pé), bens e serviços.

Se imagina que esta casa lhe pode preencher o vazio que sente, contacte-nos!

Vai ver que não se vai arrepender!

Porque na Outsiders, o Seu Sonho é o Nosso Projecto!

Zonas envolventes

Áreas de Lazer Infantil; Banco; Biblioteca; Bombeiros; Centro Comercial; Centro da Cidade; Escola; Espaços Verdes; Estação Rodoviária; Farmácia; Hipermercado; Mercado; Metro; Piscinas; Polícia; Posto de Combustível; Praça Táxis; Transportes Públicos;

Equipamentos

Esquentador; Exaustor; Forno; Frigorífico; Gás Canalizado; Máquina de Lavar Louça; Máquina de Lavar Roupa; Microondas; Mobilado; Placa Vitrocerâmica; Porta Blindada; Pré-Instalação de TV por Cabo; Cozinha equipada;

Infraestruturas

Terraço;